

MESA MI NA PRELE TEMO

GAGA CHAY ♩ = 110

COMO LO CANTA BERTA ARMINAN CON CUTUMBA

SOLISTA

ME SA MI NA PRE LE TE MO E NU VO LE E O ME SA MI NA PRE LE TE MO E NU VO LE E

5 CORO SOLISTA CORO

O ME SA MI NA PRE LE TE MO E NU VO LE E O ME SA MI NA PRE LE TE MO E NU VO LE E

9 SOLISTA

E SI FUA DE VAN SE MI CHAN LA CA E
E CUA E CUA E CUA E CUA E

13 CORO

CUA TE MO VO LE E O E CUA E CUA E CUA E CUA E

17 SOLISTA CORO SOLISTA

CUA TE MO VO LE E O E CUA E CUA TE MO VO LE E O E CUA E

21 CORO SOLISTA

CUA TE MO VO LE E O PLIS NAN CAI TI DAM TE YE O MO SO

25

TE SO DE YE O A LA RIT DAM TE YE A MO SO TE SO DE YE A LA RIT DAM TE YE A KEY MO

29

SO TE SO DE YE A LA RIT DAM TE YE KEY MO SO TE SO DE YE A LA

32 CORO

RIT DAM TE YE A KEY MO SO TE SO DE YE A LA RIT DAM TE YE PUA LE

35



39

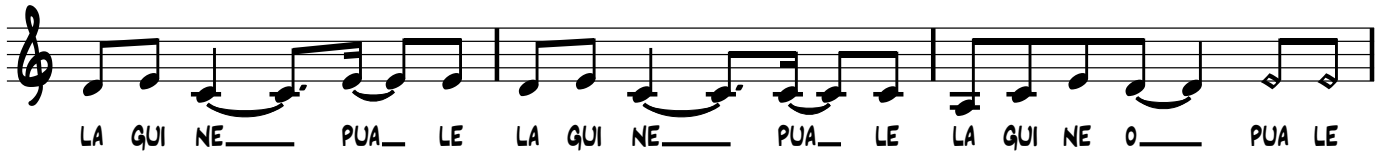

42



47



50

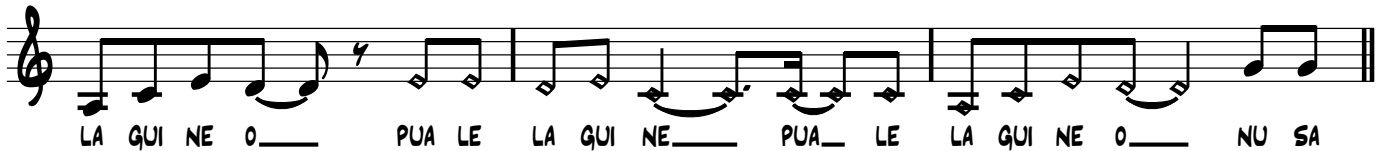

53



57

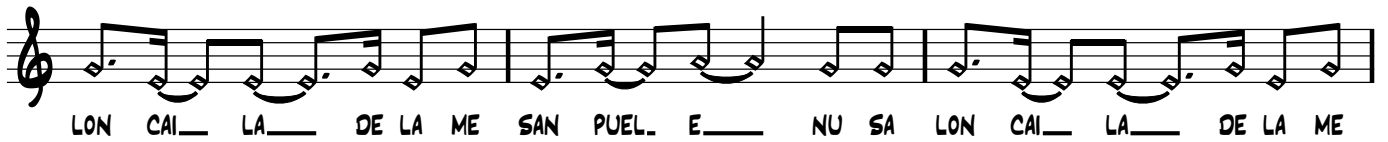

60



63



67



71



75



79 OUK MA_ CHE_ SE LA OUK O LO_ DO_ SE CAI LA MUE TI_ LA_ SE CAI LA MUE A LA



83 OUK MA_ CHE_ SE LA OUK O LO_ DO_ SE CAI LA MUE TI_ LA_ SE CAI LA MUE A LA



87 OUK MA_ CHE_ SE LA OUK O LO_ DO_ SE CAI LA MUE TI_ LA_ SE CAI LA MUE A LA



91 OUK MA_ CHE_ SE LA OUK O LO_ DO_ SE CAI LA MUE TI_ LA_ SE CAI LA MUE WA YA WA YA MI



96 TON O CA RE SE MUE WA YA WA YA MI TON O CA RE SE MUE WA YA WA YA MI TON O CA RE



100 SE MUE WA YA WA YA MI TON O CA RE SE MUE WA YA WA YA MI TON O CA RE



104 SE MUE WA YA WA YA MI TON O CA RE SE MUE WA YA WA YA MI TON O CA RE



108 SE MUE WA YA WA YA MI TON O CA RE SE MUE WA YA WA YA E E CA RE



112 SE MUE_ WA YA WA YA MI TON E CA RE SE MUE_ WA YA WA YA MI TON O CA RE



114 SE MUE_ WA YA WA YA WA YA WA YA WA YA WA YA WA YA WA



YA WA YA WA YA WA YA O WA YA WA YA